

Saap. 8.10.2018

Timanttipurku Oy
Jänismaantie 26
67800 KOKKOLA
puh. 0400 563 320

Kokkola 06.10.2018

ASBESTIKARTOITUS

KARTOITUKSEN KOHDE LESTIJÄRVEN KOULU

Kartoituksen kohde on Lestijärven koulu. Kartoitus on laadittu kohteen purkamista varten.

KÄYTETTÄVISSÄ OLEVAT ASIAKIRJAT

Käytettävissä oli rakennuksen pohja kuvat.

TARKASTUKSET KOHTEESSA

Tarkastuksen kohteessa suoritti Arto Viitasaari 26.09.2018

ASBESTIN TUNNISTAMINEN

Analysoitavaksi lähetettiin kahdeksan näytettä, joista kolme sisälsi asbestia.

- Näyte 2: Bitumihuopa vesikaton aluskatteena. Sisältää asbestia. Antofylliitti
- Näyte 7: Vinyylilaatta + liima Luokka. Sisältää asbestia. Antofylliitti
- Näyte 8: Liima maton alla Luokassa. Sisältää asbestia Antofylliitti ja Krysotiili
- Seuraavat näytteet eivät sisältäneet asbestia
- Näyte 1: Julkisivu maali ja tasoite. Ei asbestia
- Näyte 3: Muovimatto yläkäytävä. Ei asbestia
- Näyte 4: Seinämaali ja tasoite yläkäytävä. Ei asbestia
- Näyte 5: Maali ja tasoite WC. Ei asbestia
- Näyte 6: Muovimatto opettajien työtila. Ei asbestia

Kartoituskäynnin yhteydessä tunnistettiin vanhat palo-ovet asbestipitoisiksi.

Lämmönjakohuoneessa savukanavan ja vanhojen kattilapetien alla mahdollisesti asbestilevy.

ASBESTIESIINTYMÄT

Alushuopa 620 m²
Vinyylilaatta+ liima 160 m²
liima 39 m²
Palo-ovet 3 kpl

ASBESTIN PURKAMINEN KIIINTEISTÖSTÄ

Asbestia purettaessa kiinteistöstä on noudatettava valtioneuvoston asetusta asbestitöistä 798/2015.

KARTOITUKSEN RIITTÄVYYS

Asbestikartoituksessa on kartoitettu kaikki tilat, rakenteet ja laitteet joissa saattaa esiintyä asbestia. Kartoittaja ei kuitenkaan ota vastuuta mahdollisesti löydettävistä, piilossa olevasta tai muuten yllättävästä asbestiesiintymästä.

Asbestituotteiden määrät on kartoittaja arvioinut emmekä ota vastuuta niiden tarkasta paikkaansa pitävydestä.

TIMANTTIPURKU OY



Arto Viitasaari

HUONETILAKOHTAISET ASBESTIMATERIAALIT

LESTIJÄRVEN KOULU

<u>TILA</u>	<u>TUOTE</u>	<u>MÄÄRÄ</u>
Luokat ala-aste 3 kpl	Vinyylilaatta + liima	160 m ²
Luokka ala-aste	Liima	39 m ²
Vesikatto	Bitumihuopa	620 m ²
Kellari	Palo-ovet	3 kpl

Tilaaaja:

Timanttipurku Oy
Jänismaantie 26
67800 Kokkola

ASBESTIANALYYSI MATERIAALINÄYTTEESTÄ**Kohde/ Projekti:**

Lestijärven koulu

Näytteenottopäivämäärä:

--

Näytteenottaja:

--

Menetelmä:

Näytteen tutkimiseen on käytetty Tescan VEGA3 SBH pyyhkäiselektronimikroskooppia. Asbestikuidut on tunnistettu alkuainekoostumuksen perusteella (SEM/EDS). Tulokset koskevat vain tutkittuja näytteitä. Mittausepävarmuuden saa tarvittaessa laboratorion.

Tulos:

Näyte #	Materiaali/ Tila	Sisältää asbestia	Laji	Menetelmä
1	Maali ja tasoite / Julkisivu	Ei		EM
2	Bitumihuopa / Vesikaton aluskate	Kyllä	Antofylliitti	EM
3	Muovimatto / Yläkäytävä	Ei		EM
4	Seinämaali ja tasoite / Yläkäytävä	Ei		EM
5	Maali ja tasoite / WC	Ei		EM
6	Muovimatto / Opettajien työskentelytila	Ei		EM

**Tulos:**

Näyte #	Materiaali/ Tila	Sisältää asbestia	Laji	Menetelmä
7	Vinyylilaatta ja liima / Luokka	Kyllä	Antofylliitti	EM
8	Liima maton alla / Luokka	Kyllä	Antofylliitti Krysotiili	EM

bestLab Oy*E. Berle*

Evelyn Berle
Asiantuntija

Hyväksynyt:
HR / TS

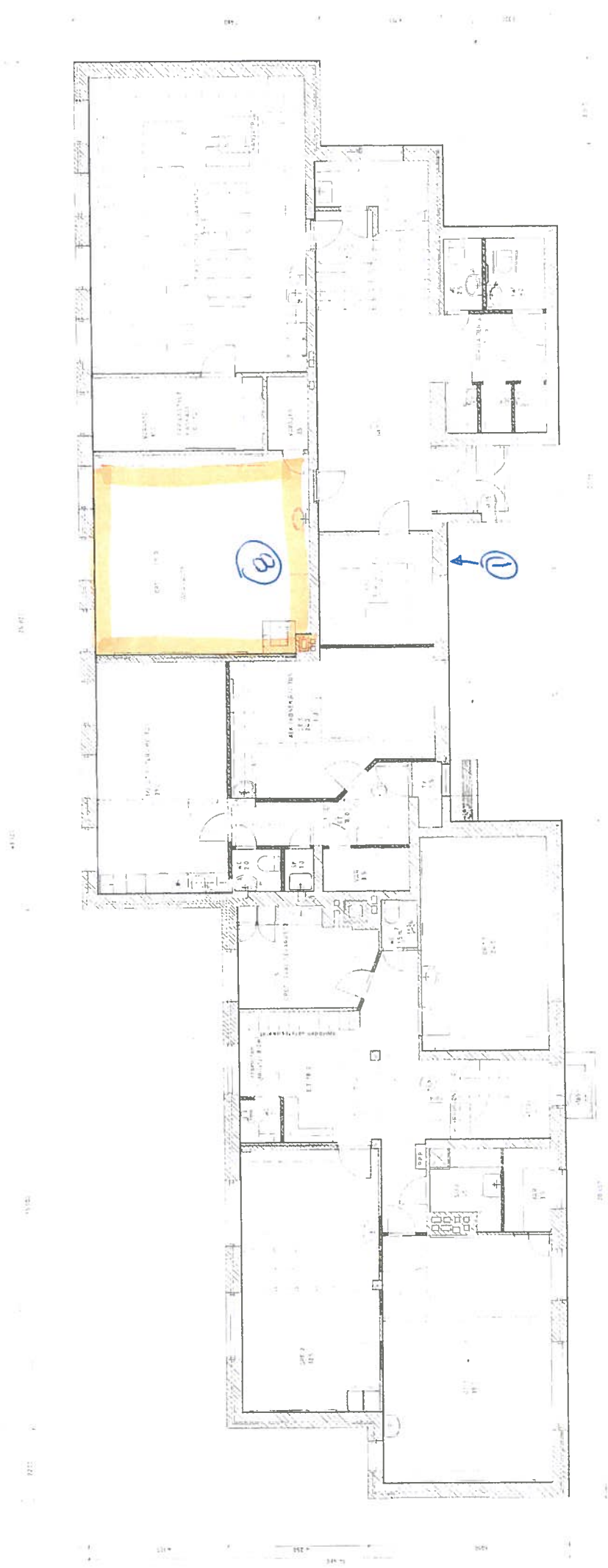

luma

