



Lestijärven kunta
Lestintie 39
69440 Lestijärvi
puh. 06 8889111
lestijarven.kunta@lestijarvi.fi



JULKINEN TIEDOTE
*Jaetaan kaikkiin
talouksiin*



Itella Green

KUNTA TIEDOTE

5.4.2013

Yrittäjien ensimmäiset SM-pilkkikisat!

Lestijärven Yrittäjät järjestää valtakunnallisen SM-Pilkkikisan
lauantaina 6.4.2013 klo 11.00 – 14.00 Lestijärven jäällä!

Kilpailukeskus: Lestin koulu

Kilpailuun voivat osallistua kaikki yrittäjät (on Y-tunnus), yrittäjäperheen jäsenet sekä yritysten työntekijät. Osallistumismaksu 30 €/hlö maksettaessa paikan päällä käteisellä.
www.yrittajapilkki.123kotisivu.fi



Menossa mukana paikalliset yrittäjät esittelyineen
kahvi- ja makkaratarjoilun kera.

Kilpailun suojelija maakuntajohtaja Jukka Ylikarjula on myös paikalla!

Tervetuloa pilkkimään ja seuraamaan kisoja!



LESTIJÄRVI

solisee sykkeestä salomaille

Maaseutuyksikkö KASEKA

KEVÄÄN TUKIHAKEMUKSET 30.4.2013 MENNESSÄ

Tukihakemuspaketin jättämiseen tarvittavat lomakkeet lähetetään vain niille tiloille, jotka ilmoittivat vuoden 2012 hakemuksessa 101A-lomakkeella pyynnön paperilomakkeiden lähettämistä postin kautta. Lomakkeita saa tarvittaessa maataloustoimistosta ja osoitteesta www.suomi.fi. Viime kevääseen nähden ei ole tapahtunut suuria muutoksia lomakkeissa. Seuraavilta vakuutetuilta neuvojilta saa maksullista apua tukihakemusten täyttämiseen liittyvissä asioissa: **Heikkilä Timo 040 524 5262, Tuikka Riitta 050 3750 888**

SÄHKÖINEN TUKIHAKU

Sähköisen tukihakemuksen tekeminen edellyttää vipu-käyttöoikeutta. Tunnus haetaan lomakkeella 405. Aikaisemmin annettu vipu-käyttöoikeus on pääsääntöisesti voimassa. **Käyttöoikeuden toimivuus on syytä testata ennen hakemuksen tekemistä.** Jos käyttöoikeuden suhteen ilmenee ongelmia, ota yhteyttä maataloustoimistoon.

Paperisena palautettavat lomakkeet

1. Peruslohkojen jaot ja yhdistämiset, uuden lohkon perustaminen ja pysyvästi käytöstä poistaminen tehdä lomakkeella 102C kuntaan ennen sähköisen hakemuksen jättämistä viimeistään 28.3.2013.
2. Osallisten roolitetoihin tulleet muutokset tulee saattaa ajan tasalle 101D-lomakkeella ennen sähköisen hakemuksen jättämistä.
3. Karttakorjaukset voi tehdä paperisina lomake 102 C + karttatuloste. Digitoitujen peruslohkojen karttakorjaukset onnistuvat parhaiten sähköisesti sähköisesti Vipu- palvelussa.

UUSI ILMAKUVA KARTTOJEN POHJANA

Lestijärvi on ilmakuva kesällä 2012. Uudet ilmakuvat ovat nyt karttojen pohjana, mutta ns. ajantasaistusta ei ole vielä tehty. Viljelijän kannattaa tarkistaa ennen tukihakemuksen jättämistä lohkojen rajat ja tehdä tarvittavat korjaukset itse. Jos virheet huomataan ja korjataan vasta ajantasaistuksen yhteydessä, lohkojen pienentymisestä seuraa tuen aleneminen. Myös peltotukien maksatukseen saattaa tulla viiveitä. Uusia ilmakuvia ei lähetetä paperilla tiloille eikä kuntaan. Viime vuonna lohkomuutoksia (yhdistäminen, jako, uuden perustaminen, valvonta) olleet tilat saavat kartat. Jos lohkon pinta-ala ja raja on muuttunut raivauksen tai muun alueen käyttöönoton vuoksi, lisäalueesta tulee perustaa uusi lohko. Jos uusi lohko on muutamaa aaria pienempi, lohkon rajat voi korjata ns. kuviokorjauksena. Uudet ilmakuvat löytyvät viljelijöiden vipu-palvelusta <https://vipu.mavi.fi>. Palveluun pääsemiseen vaaditaan käyttöoikeudet, joita voi hakea maataloustoimistosta lomakkeella 405. Lomake löytyy osoitteesta www.suomi.fi tai maataloustoimistosta.

ERITYISYMPÄRISTÖTUKIEN HAKUAIKA 30.4.2013 SAAKKA

Vuonna 2013 voidaan hakea hyvin rajoitetusti erityistukisopimuksia. Tämän hetkisen tiedon mukaan tehdään vain luonnonmukaisen tuotannon ja luonnonmukaisen kotieläintuotannon sopimuksia. Hakemuslomakkeita ja ohjeita saa osoitteesta www.suomi.fi

ELÄINTEN HYVINVOINNIN TUEN LOMAKKEISTA

Eläinten hyvinvoinnin tuen ehtoihin sitoutuneen viljelijän tulee toimittaa **jäljennös ajalla 1.5.2012 - 30.4.2013 terveydenhuoltosuunnitelmasta ja terveydenhuoltokäyntien asiakirjoista kunnan maaseutuelinkeinoviranomaiselle viimeistään 14.5.2013.**

INVESTOINTITUKIHAKUAJAT 15.4. – 16.8.2013 ja 2.9. – 18.10.2013

Vuonna 2013 investointituelle on jäljellä kaksi hakuaikaa. Tukipäätökset pyritään tekemään noin kahden kuukauden kuluessa hakuaikojen päättymisestä. Hakuajat ovat:

REHUKIRJANPITO

Täydentävien ehtojen mukaan tilan rehutoimituksista, tuotannosta ja käytöstä on pidettävä kirjaa. Eviran lomake (www.evira.fi) soveltuu tähän tarkoitukseen. Lomakkeita saa myös maataloustoimistosta.

Lestijärven maaseutuasiamies Marketta Similä, puh. 044-5242462. Lestijärven kunnan keskus 06-8889111 yhdistää tarvittaessa jollekin toiselle alueen maaseutuasiamiehelle.



KIRJASTO

Kirjaston aukioloajat:

Ma 13.00 – 19.00

Ti suljettu

Ke 13.00 – 19.00

To 11.00 – 16.00

Pe 12.00 – 17.00



Lukuviikko 22. - 26.4. : Kiinnostavia romaanihenkilöitä, - kirjanäyttely.

Poistokirjoja myytävänä. (0,50 snt/kpl tai 5,00 €/muovikassillinen).

Sakoton viikko.

TARJOUSPYYNTÖ

KOULUKULJETUKSISTA LUKUVUODELLE 2013-2014 JA LV. 2014-2015.

Lestijärven sivistyslautakunta pyytää tarjousta lukuvuoden 2013-2014 sekä lv. 2014-2015 koulupäivinä tapahtuvista koulukuljetuksista. Tarjouslomakkeita ja lisätiedot reiteistä on saatavana koulutoimistosta puh. 0440540839. Tarjous on jätettävä 30.4.2013 mennessä osoitteella Lestijärven sivistyslautakunta, Lestintie 40, 69440 Lestijärvi. Kuoreen tunnus: ”Koulukuljetustarjous”.

LESTIJÄRVEN KUNNAN YHTEISÖKEHITYS

Myytävänä

Lestijärven kunnan yhteisökehitys Oy myy tarjousten perusteella kaksi puurakenteista katosta. Katokset ovat nähtävänä teollisuusalueella.

Tarjoukset 15.4.2013 mennessä osoitteella Lestijärven kunnan yhteisökehitys Oy, Lestintie 39, 69440 Lestijärvi tai sähköpostitse: marketta.simila@lestijarvi.fi. Lisätietoja: Marketta Similä puh. 044 5242462 ja Esko Ahonen puh. 050 3823201

SUOMENSELÄN KANSALAIPOISTO

12.–14.4. Suomenselän kansalaisopiston **keväänäyttely** Lestin koulun salissa.

Avoinna pe klo 14.00 – 18.00, la 10.00 – 14.00 ja su 11.00 – 15.00

pe 12.4. klo 18.00 Suomenselän kansalaisopiston **kevätkatselmus** Lestin koulun salissa.

Kahvitarjoilu. Tervetuloa!

Kevään lyhytkursseja:

Lastentanssiryhmät keskiviikkoisin 10.4.-29.5. Lestijärven koulukeskuksen salissa seuraavasti: 3-4 vuotiaat klo 15-15.30 ja 5-6 vuotiaat klo 15.30. Kurssimaksu 10 euroa. Op. Merita Hietapakka. Ilmoittaudu ennakkoon opistolle p. 044 4596261. Kurssilla edetään ryhmän mukaan. Tunneilla harjoitellaan monipuolisesti tasapainoa, kehonliikkeitä ja rytmikkaa satujen sekä tarinoiden kautta.

Risupallo 18.4. Lestin koulu kotitalousluokka klo 18-21. Kurssilla valm. risupallo ilmapallon päälle pellavalangan tai paperinauhan avustuksella. Ota mukaan koivurisua, oksasakset, liimaa, ilmapallo, muovivati. Lankaa tai narua jos on. Ilm. Paulalle 044 4596277 tai opistolle viim. 15.4. Kurssimaksu 5e. Kuvan valmiista pallosta voit nähdä facebookissa Suomenselän kansalaisopiston tilillä.

Valokuvauskurssi pidetään viikolla 16 ja 17, ti ja ke iltaisin (16.4. ja 17.4. sekä 23.4. ja 24.4.) 4x3h klo 18-20.15. Tiivis paketti valokuvauksen saloihin. Kurssilla kuvataan pieniä sarjoja eri aihepiireistä, ja opiskellaan tarkastelemaan valokuvia sekä kuvasommittelun että kameran hallinnan kannalta. Tutustutaan myös kuvankäsittelyn perusasioihin. Ennakoilmoittautuminen opistolle p. 044 4596261 tai netin kautta.

Vapaa-aikatoimi

Kuntoliikuntaa

*Senioreiden kuntosalivuoro viimeisen kerran maanantaina 8.4. klo 10.00-11.00.
Ohjaamassa Kuntonäpin Mari.

*Maanantaisin klo 18.00 – 19.00 naisten kuntosalivuoro kk:n kuntosalilla. Ei ohjattu.

*Torstaisin klo 18.00 – 19.00 naisten kuntosalivuoro kk:n kuntosalilla. Ei ohjattu.

Varttuneemman väen uintireissut Lylyn Pisaraan ke 10.4. ja ke 8.5.

Lähtö: klo 11.15 Ojalanperä, klo 11.20 Yli-Lesti, klo 11.25 Paranta,
klo 11.30 koulun pysäkki, klo 11.40 Haravojan risteys

Uintiaikaa klo 12.00 – 13.15

Lähtö uimahallista viim. klo 13.45

Ilmoittautumiset kyseisen viikon maanantaihin mennessä vapaa-aikatoimeen 050-4437023. Mukaan mahtuu 20 ensimmäistä ja reissu toteutuu, jos lähtijöitä väh. 12. Uimahallissa mahdollisuus myös vesijuoksuun ja ohjattuun vesijumppaan. Järj. vapaa-aikatoimi, Lestijärven Lions Club ja eläkeliitto

Kylienvälinen pyöräily- ja rullaluistelu kampanja 1.5. – 31.7.2013

Merkitse suoritusvihkoon nimesi, kylä ja pyöräilyt- tai rullaluistellut kilometrit. Osallistujien kesken arvontaa!

Ostosreissu Kuopion Ikeaan ja Matkus Shopping Centeriin lauantaina 13.4.

Lähtö: Toholampi klo 7.00, Syrskylä klo 7.20, Parila klo 7.30, Paranta klo 7.35,
Yli- Lesti klo 7.40

Takaisin lähdetään klo 17.00. Matkan hinta 20€. Matka toteutuu, jos lähtijöitä väh. 35. **Sitovat ilm. ma 8.4. mennessä** vapaa-aikatoimelle 050-4437023 tai 4H-yhdistykselle 0500-971179. Alakoululaiset ja nuoremmat huoltajan mukana. Kauppakeskuksen liikkeet löytyvät osoitteesta www.matkushoppingcenter.fi
Reissun järjestävät Lestijärven vapaa-aikatoimi ja 4H-yhdistys sekä Toholammin 4H-yhdistys

Nuoppari avoinna huhtikuussa

ma klo 15.45 – 17.45 (alaikäraja 5.lk)

8.4., 15.4., 22.4. ja 29.4.

pe klo 19.00 – 22.00 (alaikäraja 7.lk)

5.4. ja 19.4.

5. – 9. lk:n tytöille avoinna tiistaisin klo 15.30 – 17.00 järj. vapaa-aikatoimi ja 4H-yhdistys

Nuorille ilmoitetaan muutoksista koulun kautta. Nuoppari on avattu uusissa tiloissa liiketalon alakerrassa, johtokeskuksessa. Nuopparilta löytyy uusittuina mm. biljardi, pingis, musiikkilaitteet, TV, Wii ja PS3 sekä ilmakiikko, karaoke, DVD ja lautapelejä. Tervetuloa kaikki nuoret mukaan!

LESTIJÄRVEN VANHUSTENKOTIYHDISTYS

VAPAAAT ASUNNOT

Yhdistyksen omistamassa vanhusten palvelutalossa on haettavana seuraavat asunnot:

Asunto A 4. 2h+kk 44,5 m² vuokra 272,79 €/kk

Asunto B 2. 1h+kk 34,6 m² vuokra 212,10 €/kk

(ei sisällä lämmitystä – suora sähkölämmitys)

Hakemuksia saa kunnanvirastosta, jonne ne tulee myös liitteineen palauttaa. Lisätietoja antaa toimistos sihteeri Jarmo Kanninen p. 040-0329525.



MAANMITTAUSLAITOS

KUTSU kuulemistilaisuuteen

Lunastuslain 72 d §:n 2 momentin ja 9 §:n 4 momentin mukainen kuuleminen

Erityisen oikeuden laajentaminen mm. Lestijärven ja Toholammin kuntien alueella kulkevan Pikkarala - Alajärvi itäinen 400 kV voimajohdon alueella (käyttöoikeusyksiköt Y2000-18122/1,2 ja Y2000-18275).

Hakija Fingrid Oyj

Aika ja paikka Keskiviikko, 24.4.2013 klo 13.00 Lestijärven kunnantoimisto

Kuulemisen tarkoitus

Hakija on pyytänyt em. voimalinjan lunastusoikeuden laajentamista siten, että linjaa saa voimansiirron lisäksi käyttää myös tiedonsiirtoa ja siihen tarvittavia rakenteita ja laitteita varten. Aiemmin lunastetun voimalinjan aluetta ei laajenneta.

Kuulemiskokouksen jälkeen Pohjanmaan maanmittaustoimisto käsittelee lunastuslupahakemuksen.

Kuulemiseen osallistuminen

Kuulemistilaisuuteen kutsun kaikki, joiden oikeutta kuulemisen jälkeen tehtävä lunastuslain 72 d §:n mukainen päätös välittömästi koskee. Kuuleminen koskee sekä Lestijärven että Toholammin kuntien alueella kulkevaa linjaa. Asianosaisten poissaolo ei estä asian käsittelyä.

Pekka Ylinen, Keski-Suomen maanmittaustoimisto

Kankaankatu 17, PL 56 40101 JYVÄSKYLÄ

p. 0400 138 838 s-posti: pekka.ylinen@maanmittauslaitos.fi

Toholampi- Lestijärvi Sydänyhdistys

Sydänviikon tapahtumia Lestijärvellä

Tiistaina 16.4.klo 10.00 – 17.00

Salessa Sydänmerkki kauppatapahtuma Sydänmerkki tuotteista.

Keskiviikkona 17.4. klo 10.30 – 12.30

SYDÄNYSTÄVÄLLINEN RUOKAILU Kotipirtillä. Hinta 6€. Ennakoilmoittautuminen 10.4. 2013 mennessä puhelin 040-650 4254 Keskuskeittiö tai 050-526 0586 Marjatta.

Torstaina 18.4.2013 Toholammin Kulttuurisalisissa

SYDÄNILTA – alkaen klo 18 kahvitarjoilu - arpojen myyntiä – sekä muuta sydänasiaa.

klo 19.00 sisätautienerikoislääkäri MIKKO HALKOSAARI luennoi rytmihäiriöstä

Eteisvärinästä – eli tutummin sanottuna flimmeristä joka on yleisin rytmihäiriö.

Mukana illassa myös Elonjyvä ja Veikko Päivärinta.

Vapaa pääsy – Sydämellisesti tervetuloa!

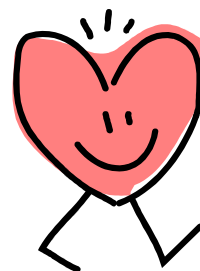

LESTIJÄRVEN YMPÄRISTÖYHDISTYS

Lestijärven ympäristöyhdistyksen sääntömääräinen vuosikokous pidetään **keskiviikkona 17.4.2013 klo 18.00 alkaen Lestin koulukeskuksessa**. Kokouksessa käsitellään sääntömääräiset asiat sekä hallituksen esitys yhdistyksen sääntöjen muuttamiseksi. Hallitus esittää, että yhdistyksen sääntöjen 10§:n neljäs kohta muutetaan muotoon: ”Kokouskutsu julkaistaan vähintään Lestijärven kuntatiedotteessa”.

Tervetuloa Hallitus

LIIKENNETURVA

Missä mopolla saa ajaa?

Mopoa on kuljetettava ajoradan oikealla puolella. Jos tien oikealla puolella on piennar, jolla ajaminen onnistuu ongelmitta, on mopoa kuljetettava pientareella. Mopoa saa kuljettaa myös kevyen liikenteen väylillä, **jos se on osoitettu erillisellä lisäkilvellä "Mopolla ajo sallittu"**. Eli, jos liikennemerkin, joka osoittaa väylän tarkoitetun kevyelle liikenteelle, **alapuolella ei ole tätä lisämerkkintää, mopolla tulisi ajaa ajoradalla muun liikenteen joukossa.**



Keskeisiä mönkijöitä koskevia määräyksiä

- * *Mönkijässä maastossa liikkuvan on aina hankittava maanomistajan tai -haltijan lupa ajamiseen.*
- * *Mönkijän kuljettajan on aina oltava vähintään 15-vuotta täyttänyt. Tätä nuorempi saa ajaa mönkijässä vain suljetulla alueella ohjatusti ja valvotusti.*
- * *Maastomönkijä on lain mukaan maastajoneuvo. Sillä saa ajaa tiealueella vain tietyissä erityistapauksissa kuten tien ylitäksessä.*
- * *Käykällä mönkijöissä tulee olla liikennevakuutus.*
- * **Mönkijällä ei saa ajaa kevyen liikenteen väylillä**
- * *Tiealueella tieliikennemönkijässä, mopomönkijässä tai traktorimönkijässä saa kuljettaa matkustajia rekisteröintitodistuksen mukaisesti.*
- * *Mopo- ja tieliikennemönkijässä on käytettävä talvikäyttöön sopivia karkeakuvioisia renkaita joului-, tammi- ja helmikuussa.*
- * *Mönkijöissä ei saa ajaa virallisissa keskkareiteissa.*
- * *Rattijuepumusäännökset koskevat myös mönkijässä liikkuvaa - maastossakin.*

LESTIJÄRVEN TAKSIEN VIKKONLOPPUPÄIVYSTYKSET PERJANTAI-ILLASTA KLO 20.00 – MAANANTAIAAMUUN KLO 06.00 SAAKKA

PE-MA	05.04. – 08.04.	Jaakko Mattila	0400 365631
PE-MA	12.04. - 15.04.	Sakari Similä	040 5040304
PE-MA	19.04. – 22.04.	Jaakko Mattila	0400 365631
PE-MA	26.04. - 29.04.	Sakari Similä	040 5040304



Lestijärven Vasemmistoliitto r.y:n
KEVÄTKOKOUS 21.4.2013 klo 18.00
Yli-Lestin työväentalossa
Käsitellään kevätkokousasioita

TERVETULOA! Johtokunta

Lestijärven Kotiseutuyhdistys r.y:n VUOSIKOKOUS
24.4.2013 klo 19.00 Kunnantalolla
Vuosikokousasioiden lisäksi käsitellään sääntöjen
muuttamista johtokunnan kokoonpanon osalta.

Kahvitarjoilu! TERVETULOA ! Johtokunta

ETSIVÄ NUORISOTYÖ

Etsivä nuorisotyö on tarkoitettu 15–28 vuotiaille.

Etsivät auttavat:

- * arjen pienissä ja suurissa asioissa
- * etsiessäsi opiskelu-, harjoittelu- tai työpaikkaa
- * tarvitset tukea tulevaisuuden suunnittelussa tai käytännön asioiden hoidossa jne..

Ota rohkeasti yhteyttä!
Lestijärvi-Toholampi

Kaisa Karvonen
040 652 7044

kaisa.karvonen@kaustinen.fi

Anu Kainu
040 652 7830

anu.kainu@kaustinen.fi



Löydät meidät myös Facebookista: Kaustisen Seutukunnan Etsivä Nuorisotyö

LASTEN PILKKIKILPAILUT Parannan rannassa su 7.4.2013 klo 11.00 - 13.00

Sarjat 0-7 vuotiaat ja 8-12 vuotiaat. Vanhemmat voivat avustaa syötin laitossa ja kalan irrottamisessa sekä avannon kairaamisessa.



Ilmoittautuminen paikan päällä ennen kilpailua. Lapsille ilmainen makkara- ja simsa/mehu tarjoilu. Kaikki palkitaan.

Toivotaan entiseen tapaan kaunista kevätsäätä!!

Järjestää LG-Lestijärvi



**Hyötyjäteasema,
avoinna perjantaisin
klo 11.30 - 13.30**



LESTIJÄRVEN 4H-YHDISTYS

Aamukerhot tiistaisin ja torstaisin klo 8.15 – 8.45 Lestin koululla. Ohjaajana Henna Salminen
Syrin 4H-kerho keskiviikkoisin klo 18.00 – 19.00 Syrin koululla. Ohjaajana Jenna Lappi
Eräkerho keskiviikkoisin klo 13.15 – 14.45 Lestin koulun kotitalousluokassa.
Yhteistyössä Lestijärven Riistanhoitoyhdistyksen ja Metsästysyhdistyksen kanssa

KOIRANOMISTAJAT HUOM! Näyttelyharjoitukset lauantaina 6.4.2013 klo 10.00 kunnantalon parkkialueella. Yhteistyössä: Lestijärven seudun koiraharrastajat ja Lestijärven Metsästysyhdistys

Olethan muistanut maksaa jäsenmaksun?

Perhejäsenmaksu vuodelle 2013 on 60€ ja sillä pääsevät jäseniksi kaikki perheen yli 6-vuotiaat, yksilöjäsenmaksu on 30€. Jäsenmaksun voi suorittaa tilille 547112 – 518147.

Yhteystiedot: toiminnanjohtaja Henna Honkaperä, p. 0500 – 971 179, 4h@lestijarvi.fi

Lestin koulun hiihtokisat torstaina 14.3.2013

POJAT 1-2 LK

1	Veeti Hietapakka	05:09,0
2	Daniel Bozkurt	06:22,0
3	Severi Ala-Korpi	06:49,0
4	Juuso Tuikkanen	07:39,0
5	Timo Oikari	10:08,0
6	Joonas Karppinen	10:14,0
7	Eemil Karppinen	10:29,0
1	Benjami Haaponiemi	09:12,0

TYTÖT 1-2 LK

1	Reetta Sassali	06:22,0
2	Kätlin Pihlainen	07:53,0
3	Ella Koskela	08:25,0
4	Jenny Kulkkula	08:28,0
5	Julia Tuikka	09:17,0
6	Helmi Syrjälä	09:20,0
7	Ronja-Raili Liimatainen	11:03,0
8	Veera Salo	16:50,0

POJAT 3-4 LK

1	Oskari Tuikkanen	05:52,0
2	Anssi Kangasvieri	07:51,0
3	Jori Savolainen	08:00,0
4	Janne Tuikka	08:08,0
5	Niko Haka	10:04,0
6	Tino Tuikkanen	24:24,0

TYTÖT 3-4 LK

JOUKKUEKILPAILU

1	Juho, Oskari, Valtteri, Jori ja Vilma
2	Perttu, Daniel, Liisa, Juuso T ja Milla
2	Topi, Eemil, Venla, Kimmo ja Iris
4	Jenna, Ella, Nina, Anniina ja Jessica
5	Jami, Veeti, Juuso K, Reetta ja Pinja
6	Jussi, Anssi, Janne T, Emmi ja Helmi
7	Josefiina, Annastiina, Karoliina, Jenny ja Kätlin
8	Sandra, Meiju, Janita, Joonas ja Severi
9	Piianoora, Julia, Juuso L, Veera ja Hanna
10	Petteri, Timo, Niko, Ronja ja Jani
11	Jere, Benjami, Tino, Toni ja Kaisa-Reeta



1	Meiju Parkkila	05:52,0
2	Pinja Koski-Vähälä	06:42,0
3	Anniina Kiiskilä	06:55,0
4	Emmi Tuikkanen	07:26,0
5	Karoliina Syri	08:17,0
6	Iris Ala-Korpi	08:45,0
7	Jessica Vertala	09:38,0
8	Hanna Heikkilä	09:42,0

POJAT 5-6 LK

1	Jami Koskela	09:30,0
2	Topi Änäkkälä	09:49,0
3	Petteri Savolainen	10:46,0
4	Valtteri Kulkkula	11:16,0
5	Juuso Lintilä	12:15,0
6	Perttu Syri	12:16,0
7	Jere Nevala	12:23,0
8	Juuso Kesänen	14:02,0
9	Jussi Kangasvieri	16:29,0

TYTÖT 5-6 LK

1	Liisa Lindbom	09:58,0
2	Vilma Lindholm	12:02,0
3	Piianoora Lappi	13:00,0
4	Jenna Tuikka	13:56,0

POJAT ESKARIT

1	Jaakko Nevala	03:09,0
2	Daniel Haaponiemi	03:32,0
3	Petteri Tuikkanen	03:57,0

TYTÖT ESKARIT

1	Miia Väisänen	04:37,0
---	---------------	---------

1. kierros	2. kierros	Aikaero
02:32,0	02:30,0	00:02,0
03:49,0	03:56,0	00:07,0
03:30,0	03:37,0	00:07,0
03:52,0	03:41,0	00:11,0
03:20,0	03:05,0	00:15,0
03:09,0	03:27,0	00:18,0
03:12,0	03:31,0	00:19,0
03:39,0	04:00,0	00:21,0
04:43,0	05:05,0	00:22,0
03:38,0	04:06,0	00:28,0
07:12,0	07:57,0	00:45,0